

Boring: 2017J241_1

Kop algemeen: Projectcode: 2017J241, Boornummer: 1, Beschrijver(s): CK, Datum: 11-12-2017, Doel boring: landschappelijk booronderzoek, Weersomstandigheden: sneeuw, Landgebruik: bos, Boortechniek: handboring, Einddiepte boring in cm: 180, Grondwaterstand: 160

Coördinaten: X-coördinaat in meters: 224530.874, Y-coördinaat in meters: 181321.779, Precisie coördinaat: 1 dm, Coördinaatsysteem / epsg: Lambert 1972 (BE), Precisie hoogte: 1 dm, Referentievlak hoogte: Tweede Algemene Waterpas, Bepalingsmethode maaiveldhoogte: GPS, Provincie: Limburg (B), Gemeente: Diepenbeek

Plaats: Uitvoerder: BAAC Vlaanderen, Textuur: zandgrond

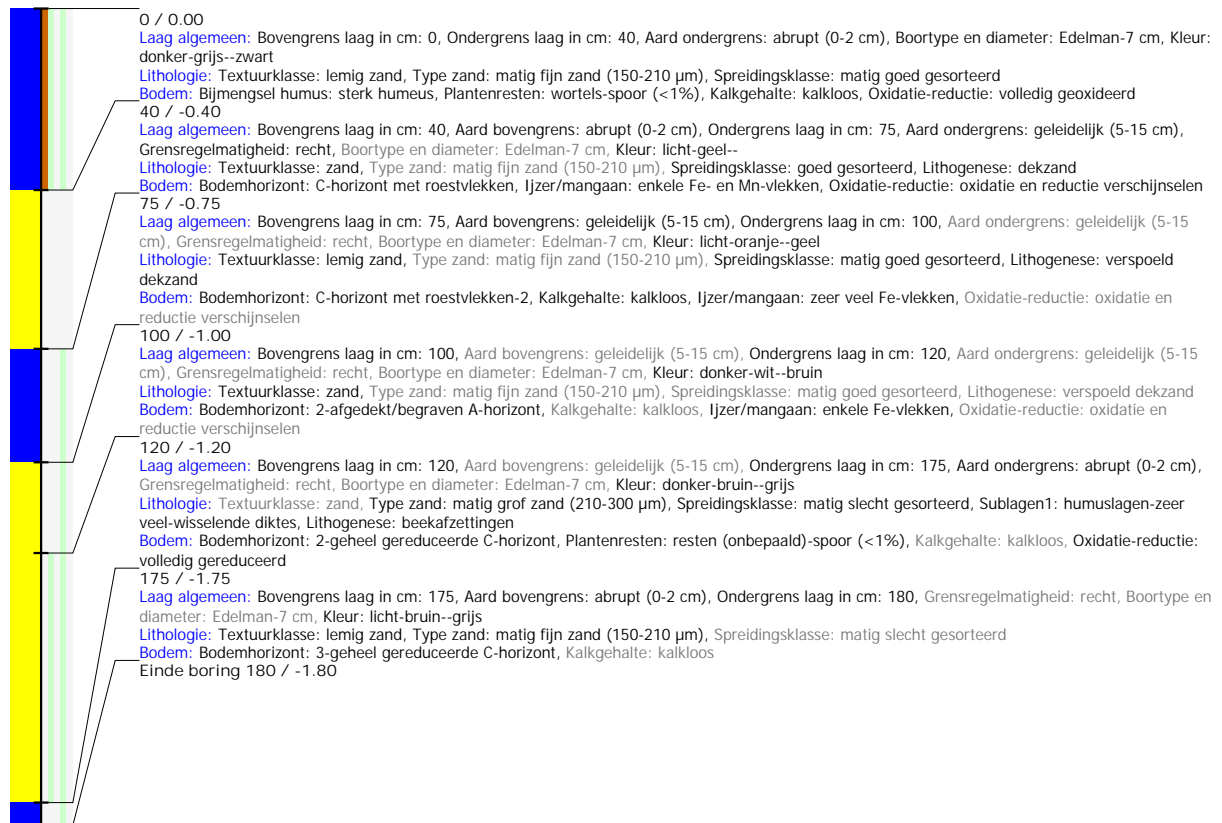

Boring: 2017J241_2

Kop algemeen: Projectcode: 2017J241, Boornummer: 2, Beschrijver(s): CK, Datum: 11-12-2017, Doel boring: landschappelijk booronderzoek, Weersomstandigheden: sneeuw, Landgebruik: bos, Boortechniek: handboring, Einddiepte boring in cm: 200, Grondwaterstand: 180

Coördinaten: X-coördinaat in meters: 224613.126, Y-coördinaat in meters: 181302.993, Precisie coördinaat: 1 dm, Coördinaatsysteem / epsg: Lambert 1972 (BE), Precisie hoogte: 1 dm, Referentievlak hoogte: Tweede Algemene Waterpas, Bepalingsmethode maaiveldhoogte: GPS, Provincie: Limburg (B), Gemeente: Diepenbeek

Plaats: Opdrachtgever: ?, Uitvoerder: BAAC Vlaanderen, Drainage-droogheid: ?, Drainage-mate van gley: ?, Textuur: zandgrond, Profielontwikkeling: ?

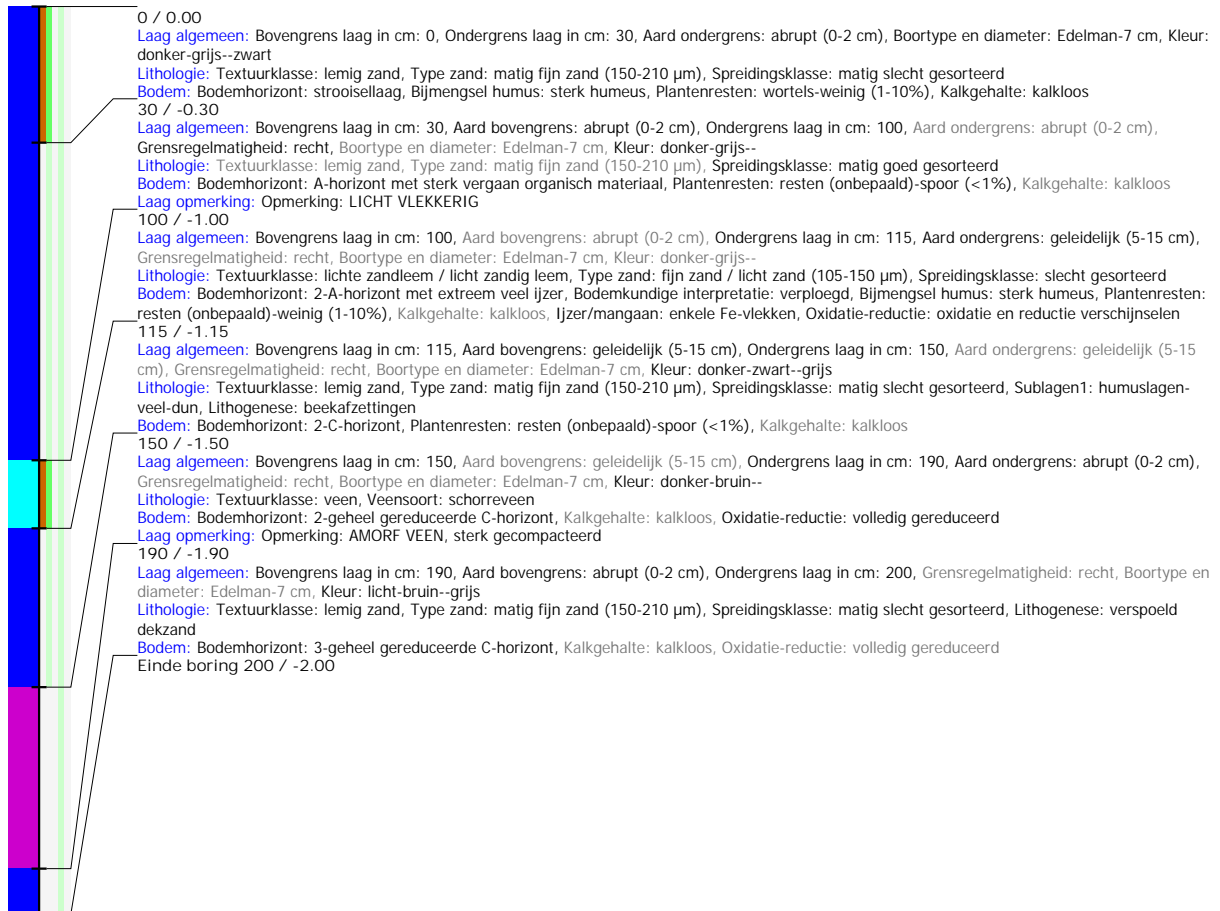

Boring: 2017J241_3

Kop algemeen: Projectcode: 2017J241, Boornummer: 3, Beschrijver(s): CK, Datum: 11-12-2017, Doel boring: landschappelijk booronderzoek, Weersomstandigheden: sneeuw, Landgebruik: bos, Boortechniek: handboring, Einddiepte boring in cm: 180, Grondwaterstand: 135

Coördinaten: X-coördinaat in meters: 224584.492, Y-coördinaat in meters: 181325.808, Precisie coördinaat: 1 dm, Coördinaatsysteem / epsg: Lambert 1972 (BE), Precisie hoogte: 1 dm, Referentievak hoogte: Tweede Algemene Waterpas, Bepalingsmethode maaiveldhoogte: GPS, Provincie: Limburg (B), Gemeente: Diepenbeek

Plaats: Opdrachtgever: ?, Uitvoerder: BAAC Vlaanderen, Drainage-droogheid: ?, Drainage-mate van gley: ?, Textuur: zandgrond, Profielontwikkeling: ?

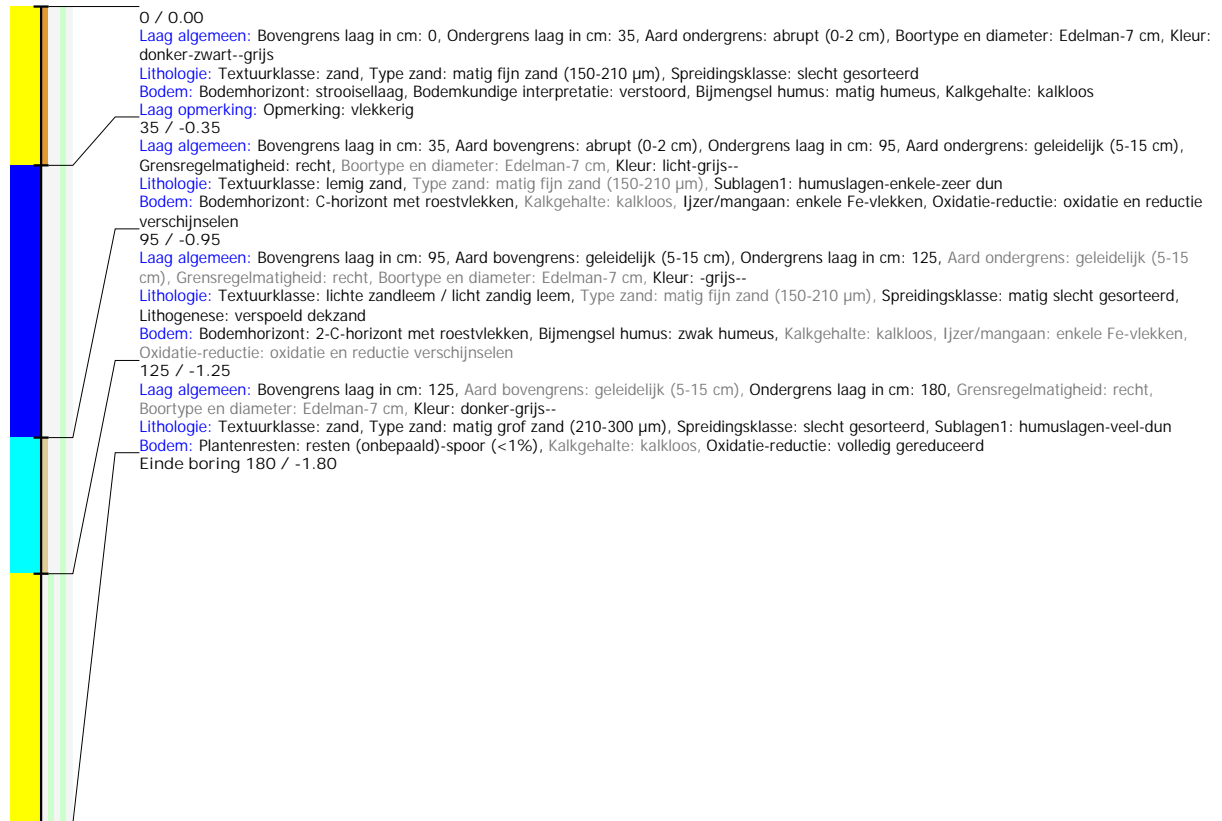

Boring: 2017J241_4

Kop algemeen: Projectcode: 2017J241, Boornummer: 4, Beschrijver(s): CK, Datum: 11-12-2017, Doel boring: landschappelijk booronderzoek, Weersomstandigheden: sneeuw, Landgebruik: braak, Boortechniek: handboring, Einddiepte boring in cm: 135, Grondwaterstand: 125

Coördinaten: X-coördinaat in meters: 224603.167, Y-coördinaat in meters: 181327.286, Precisie coördinaat: 1 dm, Coördinaatsysteem / epsg: Lambert 1972 (BE), Hoogte maaiveld in meters: 4, Precisie hoogte: 1 dm, Referentievlak hoogte: Tweede Algemene Waterpas, Bepalingsmethode maaiveldhoogte: GPS, Provincie: Limburg (B), Gemeente: Diepenbeek

Plaats: Opdrachtgever: ?, Uitvoerder: BAAC Vlaanderen, Drainage-droogheid: ?, Drainage-mate van gley: ?, Textuur: zandgrond, Profielontwikkeling: ?

